

ATO 131 Tourenplanung



Kurzbeschreibung

- ▶ Pflege und Verwaltung von Fahrzeugen und Touren
- ▶ Zuordnung von Kundenaufträgen und Teilpositionen zu Touren
- ▶ Kapazitätsüberwachung der Touren aufgrund der zugeordneten Fahrzeuge
- ▶ Tourzuordnung aufgrund der Verfügbarkeit der Fahrzeuge
- ▶ Übersicht noch nicht zugeordneter Aufträge
- ▶ Zuordnung von Adressen zu Regionen mit einer Reihenfolge
- ▶ Vielfältige Reports

Fahrzeugstammdaten

Fahrzeug Stammdaten

Kapazität		
Fläche	8,00	qm
Volumen	15,00	cbm
Gewicht	8.000,00	kg
Fahrzeuglänge	5.000	mm
Fahrzeugbreite	2.100	mm
Fahrzeughöhe	1.800	mm
freies Gewicht	1.800	kg
Zulässiges Gesamtgewicht	2.600	kg

Registrierung

Fahrzeug Kennzeichen	
Zulassungsdatum	
Plätze	2
Fahrzeugtyp	Diesel
Leistung	0 kW
Kapazität im m³	1.600 cm³
Modelljahr (Fahrzeugpapiere)	10.01.2011

- Fahrzeugkapazität
- Fahrzeugabmessung
- Zulassung
- Leistung
- etc.

- Nächste HU, AU
- Nächste Wartung
- Fahrer
- etc.

Wartung

Nächste HU	30.06.2011
Nächste AU	06.06.2011
Nächster Wartungsbeginn	06.06.2011
Nächstes Wartungsende	07.06.2011

Fahrer

Fahrer 1	Kellwerth
Fahrer 2	Michael

Verfügbarkeit

Verfügbarkeitsprüfung
 inaktiv

Erstellt: 06.06.2011 14:09 | Geändert: 20.06.2011 15:44 | LKRATOCHVAL

Firmen-/Adresstammdaten

- Adresdaten
 - Hinterlegung einer über Zuordnungstabellen parametrisierbaren Region
 - Vergabe einer Reihenfolge für die Regionen

The screenshot displays the 'Infor ERP COM Stammdaten - [Kunde 1700]' interface. At the top, the company name 'Saarbergwerke AG' and number '1700' are visible. Below this, a table lists three addresses with columns for PLZ, Ort, Straße, Telefon, and Adressnummer. The 'Adressenformat' is set to 'Deutschland'. A detailed address form shows fields for PLZ, Straße, Ort, Bundesland, and Staat. A dropdown menu for 'Rahmentour' is open, showing options like 'Region M', 'Region NW', etc. The bottom status bar indicates the record was created on 07.02.2003 and last modified on 06.06.2011.

PLZ	Ort	Straße	Telefon	Art Adr.	Partner	Adressnummer
1 66111	mast	Hafenstraße 25		Standardaddress	<input type="checkbox"/>	1700-01
2 66806	Ensdorf	Provinzialstr. 1	06831/440-0	Standardaddress	<input type="checkbox"/>	1700-02
3 66333	Völklingen-Luisenthal	Parkstrasse 12		Standardaddress	<input type="checkbox"/>	1700-03

Wert	Beschreibung
	leer
Region M	Rahmentour Mitte
Region NW	Rahmentour Nordwest
Region O	Rahmentour Ost
Region SO	Rahmentour Südost
Region SW	Rahmentour Südwest
Region W	Rahmentour West

Tourkopfdaten

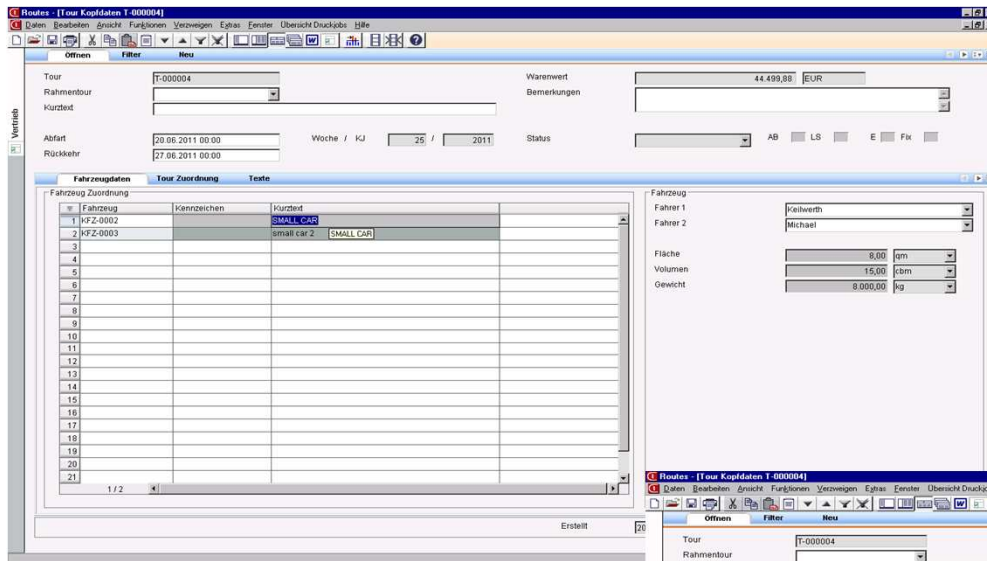

- Zugeordnete Fahrzeuge
- Fahrzeugkapazität
- Fahrer

- Auslastung der Fahrzeuge nach Gewicht, Fläche und Volumen

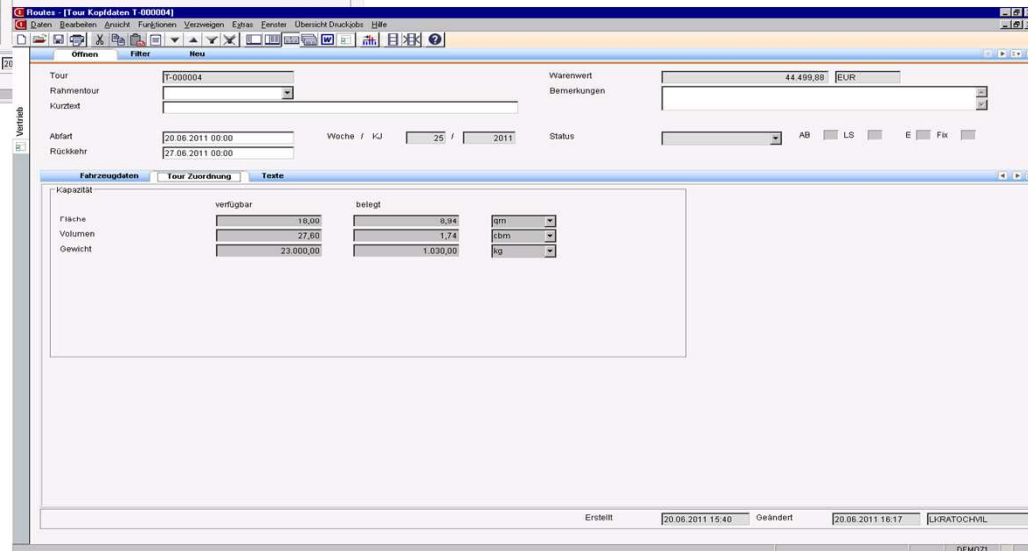

Tourpositionsdaten

Mengen	Kapazität	Reihenfolge	Information	Auftrag	Fälligkeit	Verfügbarkeit	Beleg Nr.	Sonstiges	Packettmenge	Packettgewicht		
1	1 H	1700	0	0,00	0,00	0,00	2	Fische	8,94 qm	3	1,74 ccm	1,030,00 kg
2	2 M	965-1295	22	50,00	50,00	20,00	2	55.000,00	acm	3	1.100.000,00	220,00 kg
3	2 M	965-1322	42	20,00	10,00	15,00	2	8.400,00	acm	3	126.000,00	210,00 kg
4	2 M	965-1295	10	50,00	50,00	20,00	2	25.000,00	acm	3	500.000,00	100,00 kg
5	2 M	965-1322	5	20,00	10,00	15,00	2	1.800,00	acm	3	15.000,00	500,00 kg
6	1 H	1700	0	0,00	0,00	0,00	2	0,00	0,00	3	0,00	0,00 kg
7	2 M	WW-0001	1	0,00	0,00	0,00	2	0,00	0,00	3	0,00	0,00 kg

➤ Abmessungen und Gewicht der einzelnen Positionen

➤ Adressen und voraussichtliche Ankunft der einzelnen Tourpositionen

Mengen	Kapazität	Reihenfolge	Information	Auftrag	Fälligkeit	Verfügbarkeit	Beleg Nr.	Sonstiges	Packettmenge	Packettgewicht
1	1 H	TESTVOL	Saarbergwerke AG	D	68806	Ensdorf	Provinzialstr. 1	Rang	0 25.06.2011 00:00	
2	2 M	TESTVOL	Saarbergwerke AG	D	68806	Ensdorf	Provinzialstr. 1		0 25.06.2011 00:00	
3	2 M	TESTVOL	Saarbergwerke AG	D	68806	Ensdorf	Provinzialstr. 1		0 25.06.2011 00:00	
4	2 M	TESTVOL	Saarbergwerke AG	D	68806	Ensdorf	Provinzialstr. 1		0 25.06.2011 00:00	
5	2 M	TESTVOL	Saarbergwerke AG	D	68806	Ensdorf	Provinzialstr. 1		0 25.06.2011 00:00	
6	1 H	WW-1002	Saarbergwerke AG	D	68806	Ensdorf	Provinzialstr. 1		0 26.06.2011 00:00	
7	2 M	WW-1002	Saarbergwerke AG	D	68806	Ensdorf	Provinzialstr. 1		0 26.06.2011 00:00	

Tourzuordnung/-änderung

- Nachladen von zusätzlichen Aufträgen
- Nachladen weiterer Touren
- Auflösung von Zuordnungen
- Gleichzeitiges Planen mehrerer Touren

Tour Zuordnung

Tour	Kurztext	Rahmentour	Abfahrt	Rückkehr	Status
1 T-000004			20.06.2011 00:00	27.06.2011 00:00	
2 T-000005			20.06.2011 00:00	27.06.2011 00:00	
3					
4					
5					

1 / 2

zuweisbare Aufträge

Stufe	SA	Auftrag	Ressource	Kurztext	Bestätigt	Ausstehe...	Zuweisen	ME	Fälligkeit
1	H	KA1007	1700	Saarbergwerke AG	0,00	0,00	0,00		02.01.2012
2	H	KA1008	1700	Saarbergwerke AG	0,00	0,00	0,00		15.12.2011
3	H	KA1009	1700	Saarbergwerke AG	0,00	0,00	0,00		31.10.2011
4	H	KA1010	1700	Saarbergwerke AG	0,00	0,00	0,00		15.12.2011
5	H	KA1011	1700	Saarbergwerke AG	0,00	0,00	0,00		30.10.2011

1 / 32

OK Abbrechen Aufträge nachladen Touren nachladen Zuweisen Rücknahme

Zugeordnete Aufträge

Stufe	SA	Auftrag	Ressource	Kurztext	Bestätigt	Zuweisen	Entfernen	ME	Termin	Fix
1	H	TESTVOL	1700	Saarbergwerke AG	0,00	0,00	0,00			<input type="checkbox"/>
2	H	WV-1002	1700	Saarbergwerke AG	0,00	0,00	0,00			<input type="checkbox"/>
3										
4										
5										

1 / 2

Ausstehende Aufträge

- Auswahl über Bestätigungsdatum, Auftragsnummer, Kundennummer und Adressregionen

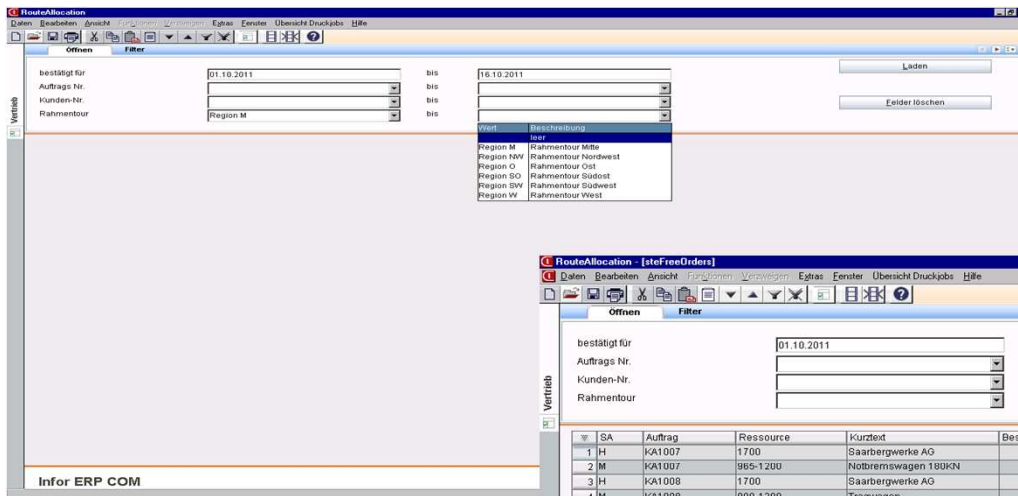

SA	Auftrag	Ressource	Kurztext	Bestätigt	Zuweisen	Offen	ME	Termin	Fix
1	H	KA1007	1700	Saarbergwerke AG	0,00	0,00	0,00	02.01.2012	
2	M	KA1007	965-1200	Notbremswagen 180KN	3,00	0,00	3,00	02.01.2012	
3	H	KA1008	1700	Saarbergwerke AG	0,00	0,00	0,00	15.12.2011	
4	M	KA1008	990-1200	Tragwagen	10,00	0,00	10,00	15.12.2011	
5	H	KA1009	1700	Saarbergwerke AG	0,00	0,00	0,00	31.10.2011	
6	M	KA1009	LBH-1010	Stahlplatte 10 mm	3,00	0,00	3,00	31.10.2011	
7	H	KA1010	1700	Saarbergwerke AG	0,00	0,00	0,00	15.12.2011	
8	M	KA1010	960-1000	Lochstange	200,00	0,00	200,00	15.12.2011	
9	H	KA1011	1700	Saarbergwerke AG	0,00	0,00	0,00	30.10.2011	
10	M	KA1011	ST-1000	Serienteil/Endprodukt	5,00	0,00	5,00	30.10.2011	
11	H	KA1013	1900	Zürcher Bergbau AG	0,00	0,00	0,00	07.10.2011	
12	M	KA1013	965-1295	Federpaket	10,00	0,00	10,00	07.10.2011	
13	H	KA1014	1700	Saarbergwerke AG	0,00	0,00	0,00	30.10.2011	
14	M	KA1014	990-7010	Platte-Kupferbeschichtet / 1000x	4,00	0,00	4,00	30.10.2011	
15	M	KA1014	990-7020	Platte-Silberbeschichtet / 500x50	2,00	0,00	2,00	30.10.2011	
16	H	KA1015	1000	Foster Pepper & Shefelman	0,00	0,00	0,00	07.10.2011	
17	M	KA1015	990-1500	Flurförderwagen	1,00	0,00	1,00	07.10.2011	
18	H	KA1019	1950	Somex s.a.r.l	0,00	0,00	0,00	20.12.2011	
19	M	KA1019	979-5000	Welle zur Stützrolle	10,00	0,00	10,00	20.12.2011	
20									
21									

Reports

Übersicht Listen [X]

▼	Beschreibung	Name
1	Beladeplan	ir_US_ATO_RA_RALoa
2	Fahrzeuge	ir_US_ATO_RA_RAVeh
3	Kunden nach Rahmentour	ir_US_ATO_RA_RACus
4	Ladeliste für Vordruck Werkfernverkehr	ir_US_ATO_RA_RALDL
5	Offene Aufträge nach Rahmentour	ir_US_ATO_RA_RAFree
6	Touren nach Rahmentour	ir_US_ATO_RA_RATou
7	Tourenfahrplan	ir_US_ATO_RA_RATou
8	Tourenfahrplan (verkürzt)	ir_US_ATO_RA_RATou
9	Übersicht Kunden Tourenplanung	ir_US_ATO_RA_RATou
10		
11		
12		

1 / 9

OK

Abbrechen

Filter

Vorschau

Drucker...

Hilfe

Anzahl Exemplare

1

Ausgabewährung

EUR

Kaufmännische Daten

- Verfügbare Releases: 7.1 SP4
- Preis: 4000.- €
- Beratungs-/ Schulungsaufwand: ca. 1,5 MT
- Installationsaufwand: 0,5 MT